

SERVICIUL TEHNIC

400023 Cluj-Napoca, Romania  
Str. Gh. Marinescu nr.23  
Tel.: +40 264 597256, int.2417;2800  
Fax: +40 264 334227  
[www.umfeluj.ro](http://www.umfeluj.ro)



**UMF**  
UNIVERSITATEA DE  
MEDICINĂ ȘI FARMACIE  
IULIU HAȚIEGANU  
CLUJ-NAPOCA



## Memoriu Tehnic

Reparatii Imprejmuire str. Pasteur nr.4-6 si str. Marinescu nr.23

Pe latura sud – estica a incintei UMF Cluj – zona cladirii Medfuture la limita de proprietate cu vecinii (proprietate privata si Spitalul de Boli Infectioase) este necesara repararea imprejmuirii, care se afla intr-o stare avansata de deteriorare.

In partea sudica pe o lungime de 28,00 ml se executa sapatura manuala de pamant in sant la o adancime de 1,50 m de la cota terenului (din curtea UMF) si o latime de 0,60 m, iar in partea de est se executa o sapatura la o adancime de 0,60 m si o latime de 0,20 m.

Se monteaza plasa de armatura sudata de PC Ø 6 mm cu ochiuri egale 100x100 mm, apoi se toarna beton BC 8/10, in partea sudica pe adancimea si latimea sapaturii pana la nivelul terenului dupa care se realizeaza un cofrag pe o inaltime de 0,50 m si o latime de 0,25 m in care se toarna din nou beton pentru realizarea soclului, in partea estica se cofreaza o singura fata pe lungimea cladirii 30,00 ml, dupa panta terenului de la h=1,40 m la h=0,00 m, dupa care se toarna beton pe o latime de 0,18m (intre berlineze ). Pe intreaga lungime betonata se monteaza din 2,00 m in 2,00 m stalpi metalici din teava patrata de 50x50x4 mm, cu L=2,50 m in partea sudica si L=2,00 m in partea estica.

Stalpii vor fi prevazuti cu doua mustati din otel beton PC52Ø8 mm L=0,30 m la partea inferioara iar la partea superioara vor fi montate capace din tabla impotriva patrunderii apei de ploaie.

Intre stalpii metalici se vor monta panouri de plasa bordurata zincata de 1200x2000x4 mm.

**Observatii: Decontarea lucrarii se face in urma masuratorilor pe cantitati real executate!**

Sef Serviciu Tehnic  
Ing. Pasc Emil

Intocmit  
Sing. Suarasan Calin

VEDERE EST

SECTIUNE A-A

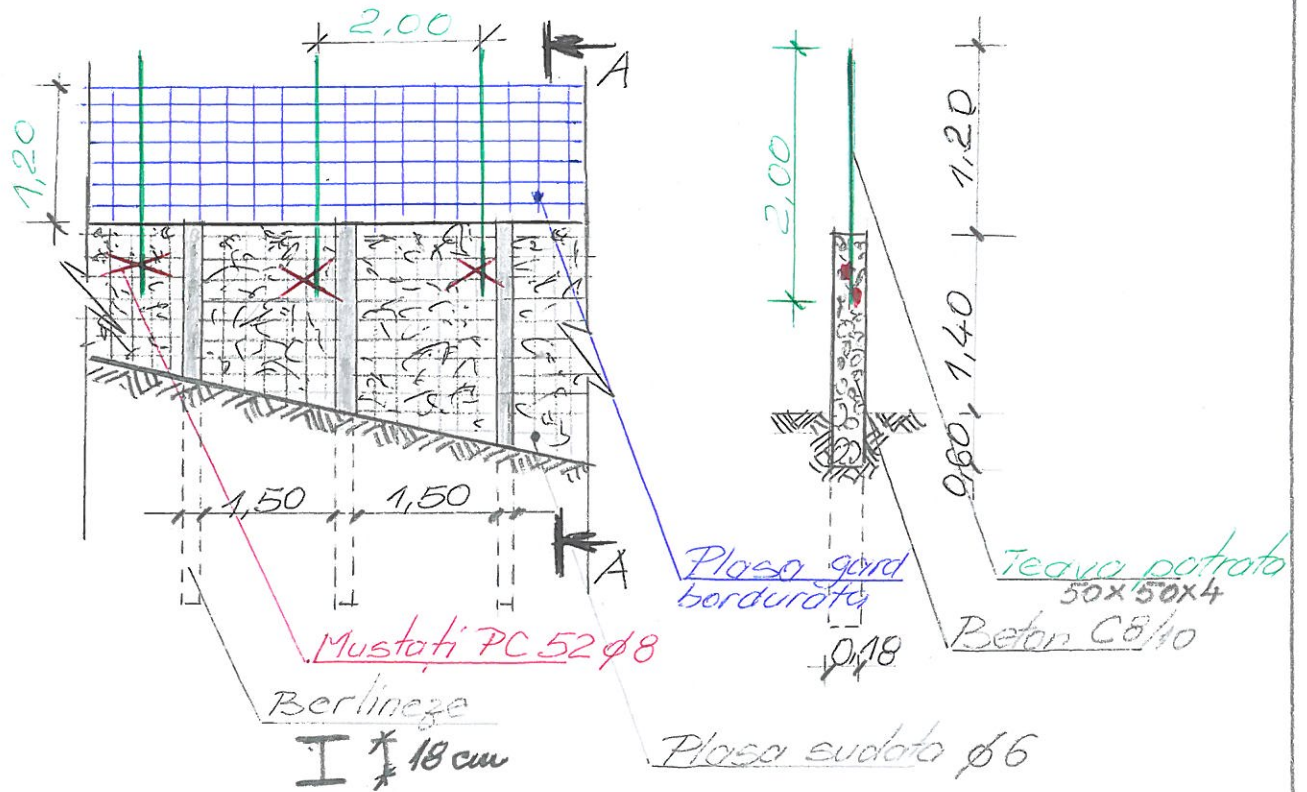

VEDERE SUD

SECTIUNE B-B

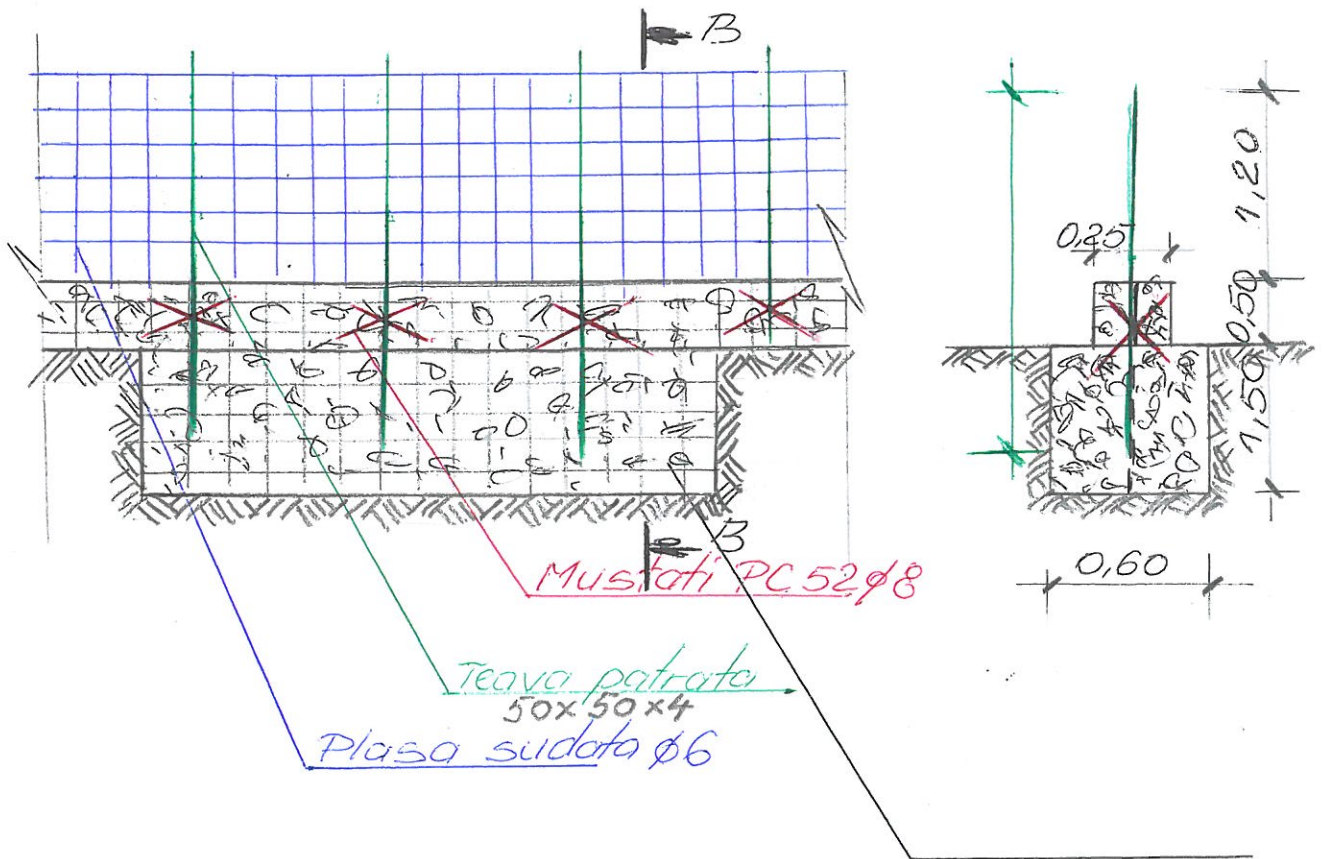

# Formular FI

OBIECTIV: 110    Reparatii Imprejmuire

## CENTRALIZATORUL cheltuielilor pe obiectiv

Nr. crt.	Nr.cap./ subcap deviz pe obiect	Denumirea capitolelor de cheltuieli	1	2	3	4	5
6	4	Investitia (lucrarea) de baza					
6.1		96 Cladire Medfuture					
		<b>TOTAL grupa 6</b>					
		<b>TOTAL valoare (exclusiv TVA)</b>					
		Taxa pe valoarea adaugata					
		<b>TOTAL valoare (inclusiv TVA)</b>					

### OFERTANT

UMF Cluj - Napoca

Sef Serv. Tehnic

Ing. Pasc Emil

Intocmit

Ing. Suarasan Calin

# Formular F2

OBIECTIV: 110    Reparatii Imprejmuire

**CENTRALIZATORUL**  
cheltuielilor pe categorii de lucrari, pt.obiectul 96 - Cladire Medfuture

Nr. cap./ Nr. subcap crt.    deviz pe obiect	Cheltuieli pe categoria de lucrari	Valoarea (exclusiv TVA)	
0	1	2	3
1	<b>I. Lucrari de constructii</b>		
2	1    97 Constructii		
	<b>TOTAL cap. I</b>		
	<b>TOTAL valoare (exclusiv TVA)</b>		

Taxa pe valoarea adaugata

**TOTAL valoare (inclusiv TVA)**

OFERTANT

UMF Cluj - Napoca

Sef Serv. Tehnic

Ing. Pasc Emil

Intocmit

Ing. Suarasan Calin



# Formular F3

OBIECTIV: 110-Reparatii Imprejmuire

## LISTA

cu cantitatile de lucrari pe categorii de lucrari

Obiectul: 96-Cladire Medfuture

Categoria de lucrari: 97- Constructii

Nr. crt.	Capitolul de lucrari		U. M.	Cantitatea	Pretul unitar a) materiale b) manopera c) utilaj d) transport Total(a+b+c+d)	Valoare
	Simbol	Denumire resursa Observatii Corectii Liste anexe				
SECTIUNE TEHNICA				SECTIUNE FINANCIARA		
0	1	2	3	4	5	
1	TSA04D1	82	M CUB	29,00000		
SAP.MAN.IN SPATII LIMIT.SUB 1M CU SPRIJ.SI EVAC.MA N.IN PAM.CU UMID.NAT.LA ADINC.0,0-1,5M T.F.TARE						
2	TE06C1	82	MP	108,00000		
PLASA DE ARMATURA SUDATA TIP STNB D=6MM OCHIURILE 100X100MM						
3	RPCP03	91	KG	425,10000		
CONFECTII METALICE DIVERSE DIN PROFILE LAMINATE,TA BLA,OTEL BET.TEVI SUST.INGLOB.PATIAL SAU TOT.						
4	PC02A1	82	MP	50,00000		
COFRAJE PT.BETON ELEVATIE SI ZIDURI SPRIJ.DIN PANO URI CU PLACAJ P CU SUPRAFETE PLANE						
5	CZ0105A1	82	M CUB	36,00000		
PREPARARE BETON C8/10,CU AGREGATE GRELE,GRANULATIA <16MM,CIMENT M30 IN INST.CENTRALIZATE						
6	PB10A1	82	M CUB	36,00000		
TURN.BET.ARMAT C8/10 IN ELEV.INFR.DE POD PILE CASE TCHESOANE FUNDATII ZID SPRIJIN ETC.MANUAL						
7	10001		KG	425,10000		
TEAVA PATRATA 50X50X4 MM						
8	CC02G1*	82	MP	70,00000		
MONTAT PANO GARD BORDURAT ZINCAT						
9	10002		MP	70,00000		
PANO GARD BORDURAT ZINCAT 2X1,2 M						
10	CC01XC	93	KG	50,00000		
CONFECTIONAREA SI MONTAREA ARMATURILOR DIN OB 37 IN FUND.CONTINUE SI RADIER DIAM. ARMAT.< 8MM						

Executant 1000	Obiectiv110	Obiect96	Categ97		
0	1	2	3	4	5
11	10003		KG	50,0000	
FIER BETON PC52 D=8MM					
12	RCSR22C	02	MP	8,0000	
VOPSIRE CU EMAIL ALCHIDAL, 2 STRATURI (BALUSTRATE, GRILE, PARAPET.METAL.), INT./EXT.					
13	TRA06A20	82	TONE	86,0000	
TRANSPORTUL RUTIER AL BETONULUI-MORTARULUI CU AUTO BETONIERA DE 5,5MC DIST. =20KM \$					
14	TRA01A25	82	TONE	56,0000	
TRANSPORTUL RUTIER AL MATERIALELOR, SEMIFABRICATELOR CU AUTOBASCULANTA PE DIST.= 25 KM. \$ pamant, teava, plasa sudata, panouri bordurate zincat					
15	TRB01B29	82	TONE	52,0000	
TRANSPORTUL MATERIALELOR CU ROABA PE PNEURI INC AR UNCARA DESC ARUNCARE GRUPA 4 DISTANTA 90M \$ pamant					
16	AUT7403	82	ORE	10,0000	
INCARC.FRONTAL PE PN-URI PINA LA 1 MC \$					
<b>TOTAL A:</b>					

OFERTANT

UMF Cluj - Napoca

Sef Serv.Tehnic

Intocmit

Ing. Pasc Emil

Ing. Suarasan

Executant 1000  
Obiectiv 110  
Obiect 96  
Categorie 97

UMF Cluj Napoca  
Reparatii Imprejmuire  
Cladire Medfuture  
Constructii

## Recapitulatie

[ ron ]

	Material	Manopera	Utilaj	Transport	TOTAL
	M	m	U	t	T
Cheltuieli directe					
Alte cheltuieli directe					
C.A.S.		%			
C.A.S.S.		%			
Aj.somaj		%			
Acc. munca, boli profes.		%			
Contr.Concedii Medicale		%			
Fond garantare salarii		%			
	Mo	mo	Uo	to	To
TOTAL CHELT. DIRECTE					
Cheltuieli indirecte	Io =	% x To			
Profit	Po =	% x (To+Io)			
TOTAL GENERAL pe categorie Vo = To+Io+Po					

OFERTANT

UMF Cluj - Napoca

Sef Serv.Tehnic

Intocmit

Ing. Pasc Emil

Ing. Suarasan Calin

